

Axonométrie du projet

19

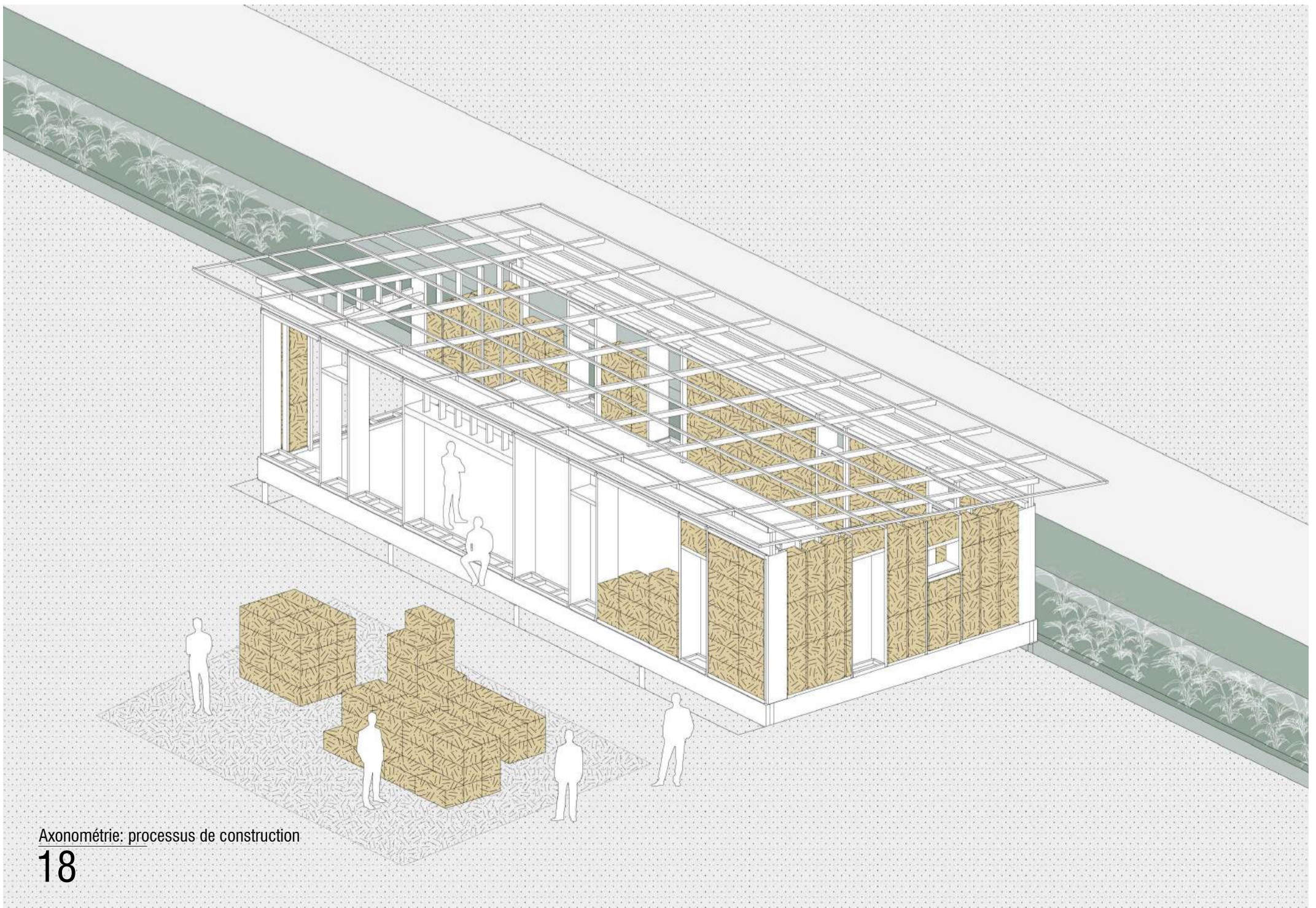

Axonométrie: processus de construction

18

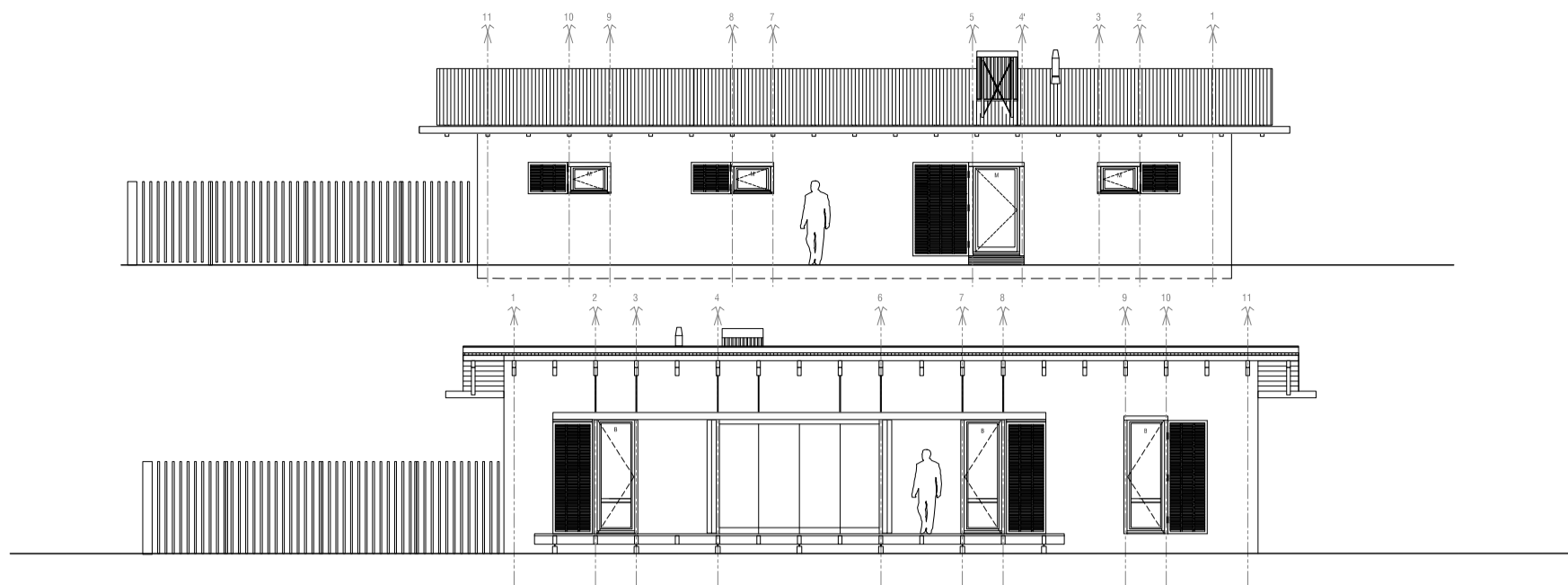

Façade nord-ouest

Façade sud-est

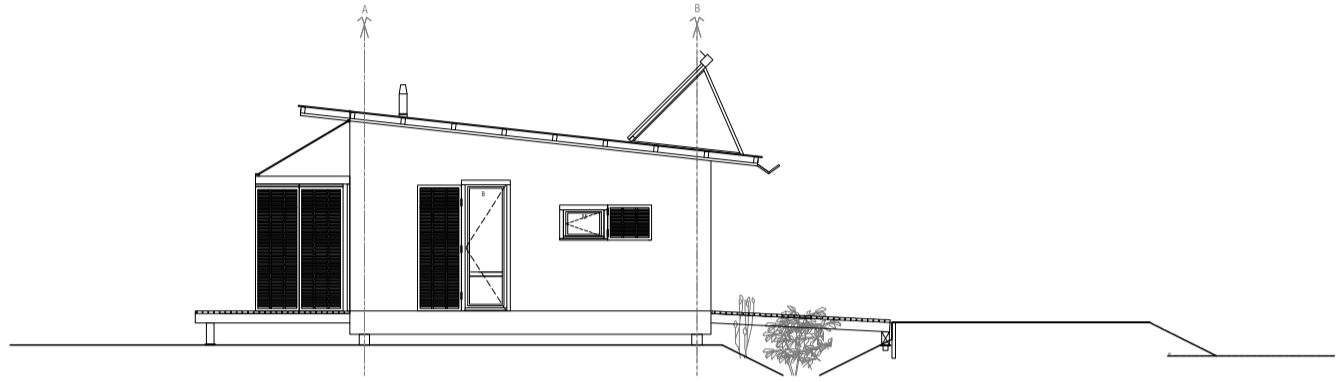

Façade nord-est

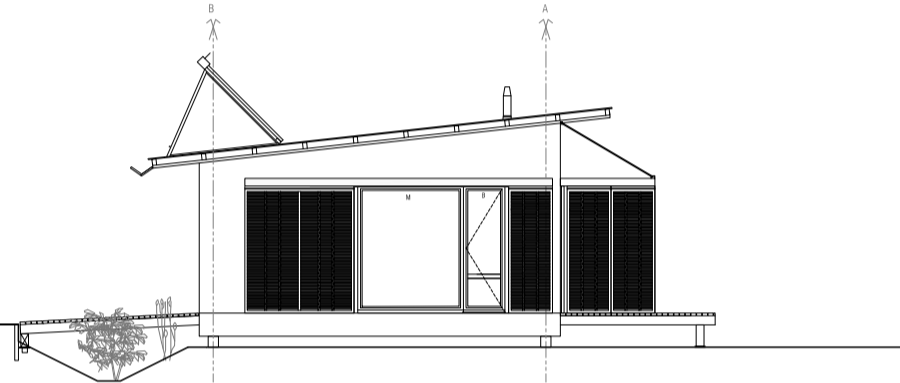

Façade sud-ouest

B Fenêtre BACKACIA fournie par la MOA
M Fenêtre à réaliser sur-mesure

Plan des façades 1/100e

9

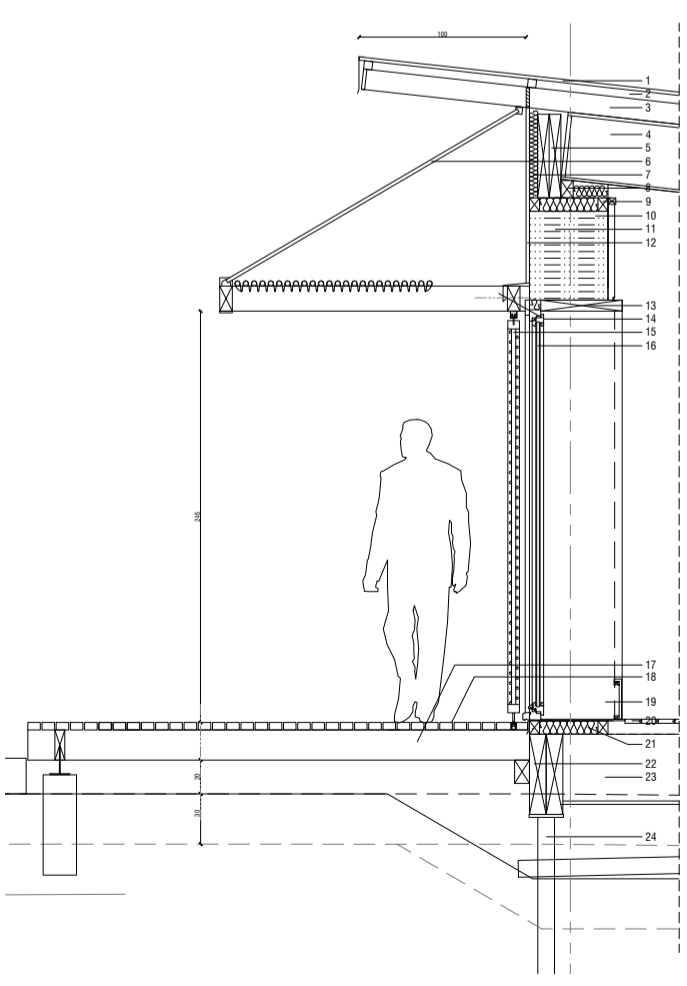

- 1_Bac acier petite onde laqué blanc 2 faces 18x76
- 2_Liteau bois 50x50mm
- 3_Contre-liteau bois 120x80mm
- 4_Caisson toiture ossature bois isolé en chènevotte vrac
- 5_Poutre bois LC 140x500mm
- 6_Tube acier d:20mm
- 7_Laine de chanvre
- 8_Tasseau bois 80x100mm appui de caisson
- 9_Lisse haute 2 tasseaux bois 60x80mm HORS LOT
- 10_Enduit de terre HORS LOT
- 11_Isolation en paille HORS LOT
- 12_Enduit à la chaux+chènevotte HORS LOT
- 13_Linteau de fenêtre 80x480mm
- 14_Poutre bois 70x150mm support de volet
- 15_Volet bois 850x2390mm suspendu sur rail
- 16_Fenêtre Billiet Bilky 2 FOURNIE
- 17_Solive BM 60x180mm tous les 880mm
- 18_Lame platelage BM 45x75mm
- 19_Plinthe en bois
- 20_Parquet bois
- 21_Lisse basse 2 tasseaux bois 60x80mm HORS LOT
- 22_Poutre bois LC 200x480mm
- 23_Caisson plancher ossature bois isolé en chènevotte vrac
- 24_Technopieu

